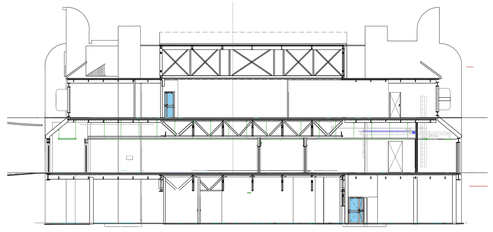

Sezione A

Scala 1 : 100

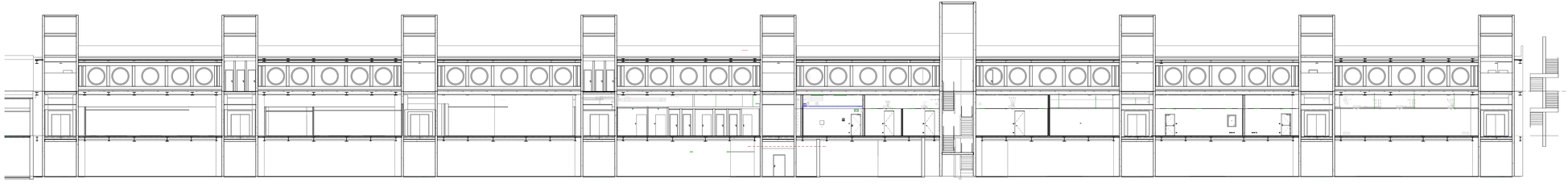

Sezione B

Scala 1 : 100

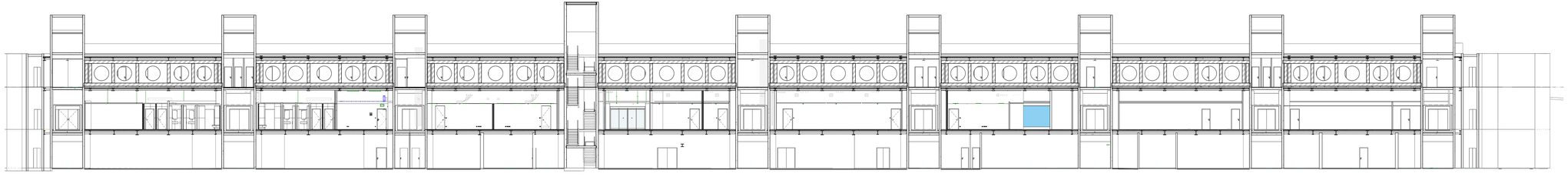

Sezione C

Scala 1 : 100

K-PLAN TERMINAL PARTENZE

Ente Nazionale per l'Aviazione Civile

AEROPORTO CIVILE DI LAMEZIA TERME (CZ)

LOTTO L1 - Sviluppo aerostazione passeggeri
CUP: H84G22000030009
LOTTO L2 - Interventi per la security e la digitalizzazione
CUP: H86G22000090002
LOTTO L6 - Potenziamento delle reti di sottosuolo e impianti tecnologici
CUP: H84G22000060009

PROGETTO ESECUTIVO

LOTTO L1

IMPIANTI ELETTRICI E SPECIALI - STATO DI PROGETTO
Terminal arrivi - Sezioni di coordinamento - Impianti elettrici

GRUPPO DI PROGETTAZIONE
Raggruppamento Temporaneo di Professionisti

Direttore Tecnico Responsabile integrazione prestazioni specialistiche: Ing. Filippo Bruno
Direttore Tecnico: Ing. Luca Ferrari
Progettazione strutture: Ing. Alessandro Cavalcabò
Project Manager: Ing. Emanuele Perrino
QSP: arch. Elisabetta Fiorito

Direttore Tecnico: Ing. Gianmattia Ferretti
Progettazione Specialistica Impianti
Ing. Luca Ferrari
Ing. Daniele Tugnoli
Ing. Enrico Fraccaroli

AERTEC
Direttore tecnico: ing. Alessandro Carlos Berenguer Lopez
Progettazione strutture:
Ing. Paolo Tiziano Zalaletin

VALLE 3.0
Direttore tecnico: arch. Emanuele Valle
Coordinatore progettazione:
arch. Mirko Sandro Valle
prof. Leonardo Severoni

incide
Direttore tecnico e coordinatore strutturale:
Ing. Stefano Pagnoni
Coordinatore progettazione strutture:
Ing. Matteo Pagnoni

CODICE ELABORATO									REVISIONE		
Fase	Lotto	Ambito	Disciplina	Tipo	Numero	Rev.	Scala	N.	Data	Descrizione
E	L1	B2	ELE	SZ	01	A	1:100	0	00/00/0000	Seguendo indicazioni Ente di Verifica

NOME FILE: **AER15P-E-L1-B2-ELE-SZ-01-A.dwg** REDAZIONE: S. Rigamonti ETG

Visto dal Committente: **Società Aeroportuale Calabrese S.p.A.**

INTERFACCIA PIAZZALE PARTE DEL	IL RESPONSABILE DEL PROCEDIMENTO	IL POST HOLDER DI AREA
Comitato Istituzionale di Gestaltr "CR VOLARE"	Ing. Ferdinando Salerno	OPERATIONAL SERVICES MANAGER Emilio Parrilla Responsabile Ufficio Progettazione Fabrizio Rizzo PH PROGETTAZIONE Ferdinando Sandro

Approvazione **ENAC**